BİZİM

Nilüfer

HAFTALIK MECMUA SAYI 20

150 Kuruş

Bizim Nilüfer

Her yaşın
Haftalık Mecmuası
YIL I SAYI 20
Yayın tarihi:
22 - 2 - 1972
Sahibi ve
sorumlu yönetmeni
ŞEVKET KADAYIFCI

Müessese Müdürü
ZİYA SEZER

İdare yeri
Şerefefendi sokak No: 20 kat 3
Cağaloğlu - İSTANBUL
Telefon: 27 01 11
ISTANBUL

TAŞRA: GA ME DA

KAPAK BASKISI : ÇETİN OFSET 27 32 87

BİZİM
Nilüfer
NO: 20
OH KİMSE ÖLMEDİ. SEVİNCİMİ MAZUR GÖRÜN. KİMSENİN ÖLMEDİĞİNE ÇOK SEVİNDİM DE... ARTIK GİDEBİLİRİM...
BAKIN KİMSE ÖLMEDİ YEĞENİNİZİN DEDİĞİ ÇIKMADI...
BİR KERE YANILMIŞ OLABİLİR.
AMA SAAT DAHA ONİKİYİ VURMADI... OTURUN BEKLEYİN BİRAZ..
BONG
BONG!
HER DEDİĞİ ÇIKTI ZINDIĞIN ARAMIZDAN BİRİ ÖLECEK..!
ORTALIĞI BİR SESSİZLİK KAPLADI...

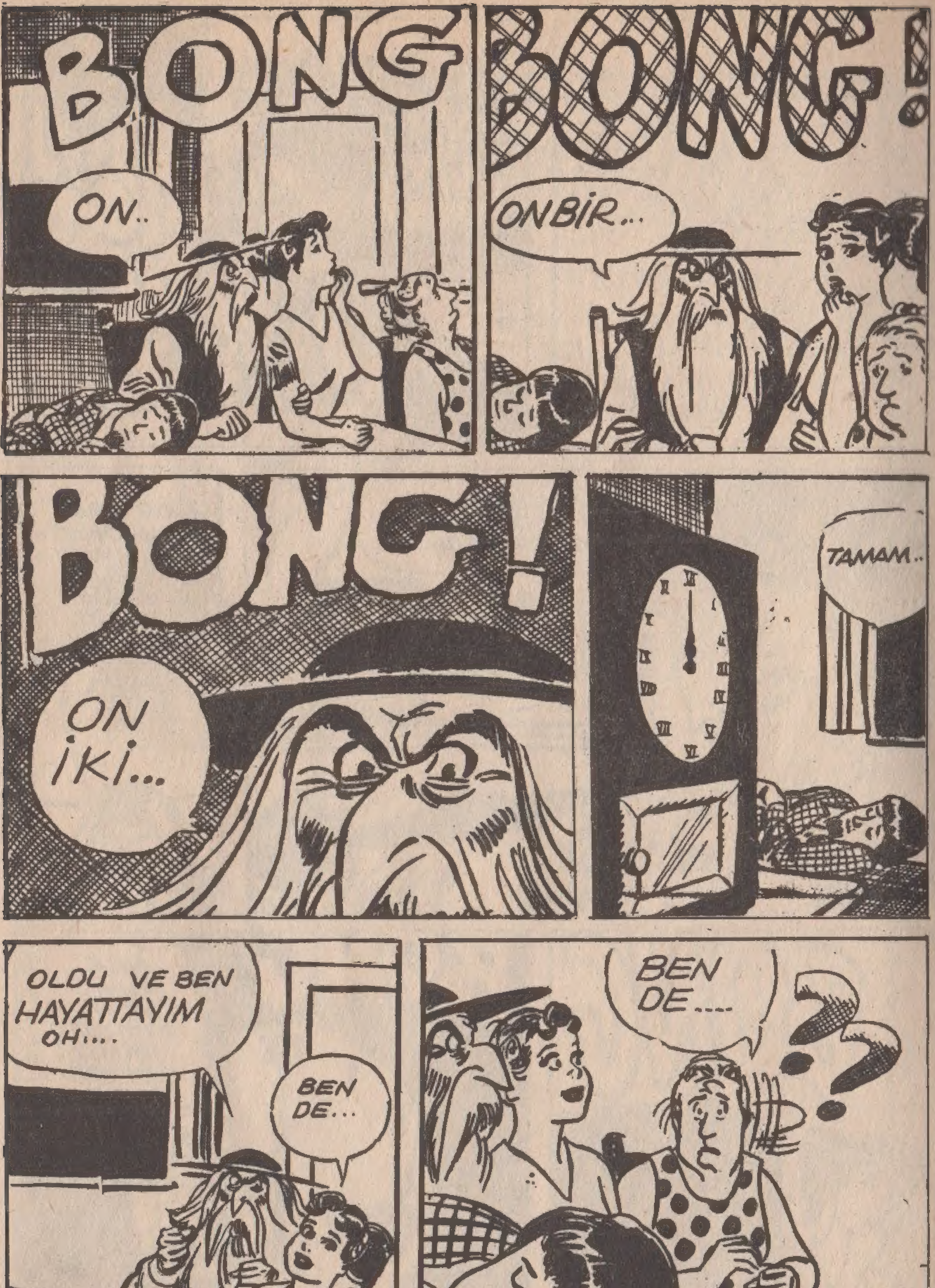
BONG
ON..
BONG!
ONBİR...
BONG!
ON İKİ...
TAMAM..
OLDU VE BEN HAYATTAYIM OH....
BEN DE...
BEN DE....
??

SEVGİLİ YAVRUM!
HEY OĞLUM ÖLDÜN-MÜ..?
HAYIR ÖLMEDİM..
HEPİMİZİN AKLINI BAŞINDAN ALDIN- HEY YOKSAKAL.... UYAN HESABINI VER UYAAN!..
GELECEKTEN HABER VERİRDİN?
İÇİMİZDEN BİRİ ÖLECEK DEMİŞTİM...
SAAT ONİKİ. HALA BU EVDE BİRİNİN ÖLDÜĞÜNÜ İDDİAMI EDİYORSUN...
NE İDDİASI İSBAAT EDEBİLİ-RİM..

ÖLEN BEN DEĞİLİM HER HALDE..
BEN DE.
BEN-DE DEĞİ-LİM..
ÖLEN O DUR..
O...
SENİN KÖPEK HA.. ANİDEN SESİ KESİLİVER-Dİ...
AH BEN BİLİRİM... EVLADIM HİÇ YANIL-MAZ..
NE OLURSA OLSUN BEN Gİ-DİYORUM...
DEMEK GİDİYOR-SUN VE BENİM SÖYLEDİKLERİME İNANMADIN DİMİ SEN BİLİRSİN HAYDİ GİT..
YARIN Gİ-DEBİLECEK ONUDA SÖY-LEYİVERSENE HAYIRLI OĞ-LUM...
HA O MU UNUT-MUŞ-TUM..
?

BENİMDE YARINIMI SÖYLEYEBİLİRMİSİN?
PEK TABİİ..
NEDEN SÖYLEMESİN NASIL OLSA BİLİYOR... DEĞİLMİ.. ASLAN OĞLUM...
YE YOKSAKAL KENDİNE BİR DÜZEN VEREREK PARMAĞINI NÜLÜFERE UZATTI.. GÖZLERİNİ YUMDU SANKİ GAİPTEKİ RUHLARLA KONUŞUYORDU...
YARIN NE OLACAK SÖYLESENE.
YARIN BİR DÜĞÜNE GİDECEKSİN...
BİR DÜĞÜNEMİ GİDECEĞİM...
EVET HEMDE YARIN...
FAKAT BEN DÜĞÜNE NASIL GİDERİM.. DAVETLİ BİLE DEĞİLİM..
HİÇ İTİRAZ ETME. O ÖYLE DEDİYSE ÖYLEDİR KIZIM.
YARIN BİR DÜĞÜNE GİDECEKSİN İSTESENDE İSTEMESENDE...

ONUN DEDİKLERİNİN NE-KADAR DOĞRU OLDUĞUNU GÖRECEKSİN.
O CANLI GAZETE-DİR HERŞEYİ BİLİR HER ŞEYİ GÖRÜR.
BELKİ DE...
BİZİMLE GEÇİRDİĞİNİZ GECEYE TEŞEKKÜR EDERİZ. HAYATTA SAKIN GÜLME EĞLENME EMİ...
DOĞRU ANANIN YANINA DÖN. AL SANA BUDA YOL PARASI HEMEN GİT...
NE İYİSİ-NİZ...
TREN İSTASYONU BU TARAF-TA KIZIM...
HEPİNİZE ALLA-HAISMARLADIK... YOKSAKAL BEY KARDEŞİM GELİN OLACAK KIZ GÜZELMİ BARİ..
O SEN-SİN...

TOPU TOPU BEŞ LİRAM VAR. CENUBA DOĞRU NEREYE KADAR GÖTÜRÜRSE BİR BİLET...
HIM.. BU PARA SİZİ KLUONIA YA KADAR GÖTÜRÜR KÜÇÜK ŞİRİN BİR KASABADIR.
HEPSİ HARPTEN SONRA ORTA AVRUPADAN GELİP YERLEŞMİŞ İNSANLAR.... HEPSİ İYİ AMA TİNLÜDÜRLER..
NEYSE ORADA KALMIYACAĞIM ZATEN.
KLOONİ-AAA YOLCULAR!!! TRENEEE....
BENİM TREN...
FAZLA YOLCU YOK BU GÜN...
BİRDE ŞİKAKODAN GELEN KUKULETALI AĞLIYAN GARİPBİR KIZCAĞIZ VAR..
NESİ VAR ZAVALLICIĞIN.?
AĞZINDAN TEK KELİME ÇIKMIYOR. BELKİ ŞU BİNEN KIZ ONUNLA KONUŞUR..

BİNDİĞİNDEN BERİ HEP AĞLIYORMU..
YARDIMIM DOKUNUR DİYE KONUŞMAK İSTEDİM..
AMA DAHA BETER AĞLAMAYA BAŞLADI.. KIZLARIN AĞLAMASINA TAHAMMÜL EDEMEM. HELE BÖYLE ZAVALLI OLANLARA...
CONDUCTOR
HİÇ DAYANAMIYORUM. KLUDNİYA YA GİDİYOR. BAGAJINDAN ANLADIM. KÜÇÜK ŞEHİRE AKRABALARINI ZİYARETE GİDİYOR HER HALDE...
BU SURATLA GİTMESİ PEK İYİ DEĞİL...
SİZDE İSTEMEZSİNİZ. TRENİNİZİN İTİBARI KAÇAR !..
NEDEN AĞLIYORSUNUZ?
BUGÜN BENİM EVLENME GÜNÜM

EVLENME GÜNÜN-MÜ NE TUHAF TE-SADÜF...
BANA İNAN-MIYOR-MUSUN YOKSA SEN...
HAYIR İNANIYORUM ONU DEMEK İSTEMEDİM. BİRİ DE BANA BU GÜN EVLENECEĞİ-Mİ SÖYLEMİŞTİ..
BEN NE TA-LİHSİ-ZİM...
NEDEN MİŞ..? KULUONIADA Sİ-ZİNLE EVLENECEK BİRİ VARMIŞ BUNDA AGLANACAK NE VAR...
HIRK
BURAYA EVLENMEYE GELDİĞİNİZE GÖRE ONU SEVİYORSUNUZ...
SEVMEK Mİ ONU GÖRMEDİM BİLE...
O BENİ SADECE YOLLADIĞIM RESİM-DEN TANIYOR BEN DE ONU BU RESİM-DEN TANIYORUM..
Seni Bekliyorum gel...

SİZİNLE EVLENMEK İÇİN BEKLİYEN DELİKANLI BU MU ?
EVET BU...
YAKIŞIKLI GÜZEL HEMDE PEK TATLI.. DİMİ. O GÜLÜYOR SEN AĞLIYORSUN..?
ÇÜNKÜ BU RESMİ GÖNDERİNCE BANA AŞIK OLDUDA ONDAN BAKSANA...
O YUL DENEN. DELİKANLIYA SIZ BU RESMİ Mİ GÖNDERDİNİZ ?
TABİİ KLOONIA-LILAR PEK SAFTIR HER ŞEYE ÇABUCAK İNANIVERİRLER...

AMA KLODNİA YA YAKLAŞTIKÇA GÖN-DERDİĞİM RESMİN BENİM OLMADIĞINI DÜŞÜNDÜKÇE AK-LIMA AĞLAMAKTAN BAŞKA BİRŞEY GELMİYOR...
ÖNCE PEK ÖNEMSEME-MİŞTİM AMA TREN YAKLAŞ-TIKÇA....
AMMA KARIŞIK İŞLER-MİŞ BUN-LAR HA..
ÇAYIRDEREE! KLODNIADAN EVVELKİ DU-RAKTIR BU...
NE YAKLAŞ-TIK Mİ... BEN O-NUN YÜ-ZÜNE BİLE BAKAMAM.
....
YAPACAK BAŞKA ŞEY YOKMU?
YAPILACAK EN DOĞRU ŞEY BU.... O GÜZEL BİR KIZ BEK-LİYOR BENİ DEĞİL..
SİZ ORAYA GİDİYOR-SUNUZ. FİKRİMİ DE-ĞİŞTİRDİĞİMİ SÖY-LEYİN ALIN ŞU RESMİ....
BUDA SİZE HEDİ-YEM OLSUN..
SİZE LAZIM DEĞİLMİ?

ÇAYIRDERE
ZAVALLI KIZ.. GÜZEL BİRKIZ RESMİ YOLLADIĞI YAKIŞIKLI DELİKANLIYA GÖRÜNMEYE CESARET EDEMEDİ...
BU SIRADA KÜÇÜK KLODNIA DA...
HEYY..! CÜCE KARDEŞ TREN GELİYOR... VE İÇİNDE-DE SENİN SELVİ BOYLU SEVGİLİN...
SORMA..!... TREN YAKLAŞTIKÇA KALBİM DURACAK GİBİ OLUYOR.. NEYE SENİN RESMİNİ YOLLADIM SANKİ
KLUDNIA
ONUN YÜZÜNE BAKAMAM ÖYLE GÜZEL BİR RESİMDİ Kİ, İMKANI YOK ONA KENDİ RESMİMİ YOLLAYAMAZDIM..
ONUN İCİN SENİN RESMİNİ YOLLADIM O DA ŞİMDİ. İRİ YARI GÜZEL BİRİYLE EVLENECEĞİNİ SANIYOR
BİRDE BAKARSIN HOSLANIVERİR BÜCÜR BU İS BELLİ OL'MAZ..

EVET O KIZ. BEYAZ KUKULETALI TIPKI RESİMDEKİ GİBİ...
BAK RESMİNDEN DAHA GÜZEL..
MERHABA..
SİZ RESİMDEKİ GELİNSİNİZ DİMİ ESKİ ŞEHİRDEN GELİYORSUNUZ.
SİZE BÜTÜN HİKAYEYİ ANLATACAĞIM. KIZI BEKLİYEN DELİKANLI SİZSİNİZ DEĞİLMİ ?
BİZİ BİR DAKİKA YALNIZ BIRAKIRMISINIZ RİCA EDECEĞİM.
ONUN KALBİNİ KIRMAĞA GÖNLÜM RAZI OLMADI YAKIŞIKLI... AL EVLENME RUHSATINI SEN EVLEN..
PEKİ BÜCÜR KARDEŞİM NE YAPALIM EVLENİRİZ
RESİMDEKİ GELİN OLMADIĞIMI SÖYLEYİNCE ÇOK ÜZÜLECEK

NİŞANLIMSINIZ SİZİ ÖPMEMDE MAHZUR YOK DEĞİL Mİ.
YOK..
YAPMAMALIYDINIZ
DARILDINIZMI.
DARILMAĞA HAKKIM YOK. ÇÜNKÜ BEN SİZİN BEKLEDİĞİNİZ KIZ DEĞİLİM..
SEN RESİMDEKİ KIZDAN İKİ MİSLİ DAHA GÜZELSİN....
ÇABUK OLALIM PAPAZI KAÇIRIRIZ YOKSA..
AMA SİZİNLE KONUŞMALIYIM..
ÖNCE EVLENELİM DE ONDAN SONRA BÜTÜN KADINLAR GİBİ HEP SEN KONUŞURSUN.
RRROAARRR!!

AMA SENİN İTİRAZINI ANLAMIYORUM HALBUKİ ESKİŞEHİRLİLER PEK HANIM VEDE CANIM İNSANLARDIR. ŞEKERİM..
ŞURAYA BAK DAVETLİLER BİZİ BEKLİYOR.!
İŞ CİDDİLEŞİYOR. BEN SAHİDEN EVLENİYORUM GALİBA?
HALÂ GELİYOR DURSANA LAN..!
DUR. DURBE YAHU... ÇARPIŞACAĞIZ..
RRRR!?!
RRIPPP!!
TÜH.. ALLAH ARABAYI MAF ETTİ..
ŞUNA BAK HİÇ BİRŞEY OLMAMIŞ GİBİ GİDİYOR BEN ŞİMDİ ONA GÖSTERİRİM.
OT OT!!

HEY DURSANA! SENİ GİDİ YABANIN İTİ SENİ YAKALIYAMAZSAM BANA MARATONCU DEMESİNLER..
ONLARI SANKİ MAHSUSTAN BENDEN UZAKLAŞTIRDI. FAYDALANMALIYIM.
MÜMKÜN OLDUĞU KADAR UZAKLARA KAÇMALIYIM YOKSA ELLERİNDEN KURTULAMAM...
ARTIK BİTTİM YÜRÜYEMİYECEĞİM...

DURAN ARABADAN BİRİ İNDİ
VE NİLÜFERİ SEYRETTİ...
NİLÜFER DİNLENDİKTEN SONRA
BUYURUN BAYAN BU ISSIZ YERDE DURMAYA BEN BİLE CESARET EDEMEM ETRAF PEK SAKİN...
ÇOK MERSİ BAYIM...
BEN ÇOK ÖDLEĞİM... BU ISSIZ YOLLAR BENİ ÇOK ÜRKÜTÜYOR SİZE RASTLADIĞIMA ÇOK MEMNUN OLDUM ŞİMDİ İÇİM RAHATLADI...
BEN KUVVETLİYİMDİR

NEDEN ARKANA BAKIP DURUYORSUN YOKSA BİR GELEN Mİ VAR.. BİRAZ GAZLASAM İYİ OLACAK
BİR POLİS ARABASI YAKLAŞIYOR BAYIM...
OH NEYSE İÇİM RAHATLADI YOLDA YALNIZ DEĞİLİZ..
ÜRKEK YOLCU POLİS ARABASINDAKİLERİN POLİS OLMADIKLARINI BİR BİLSEYDİ..!
İYİKİ BU POLİS ARABASINI YÜRÜTTÜK. KİMSE BİZDEN ŞÜPHELENMEZ. ÖNÜMÜZE GELEN HER ARABADAN RÜŞVET ALIRIZ.
KOLAY AMA İNCELİK İSTEYEN BİR MESLEK SEÇTİK..
ARABAYI SAĞA AL.
VE DUR..

YANLIŞ YOLDAN GİDİYORDUNUZ.... FARLARINIZ İYİ YANMIYOR. ARKA PLAKA ÇAMUR İÇİNDE HİÇTE İYİ OKUNMUYOR EHLİYETİNİZİ LÜTFEN..
HI!.. TAMAM SİZE ESASLI BİR CEZA YAZACAĞIM. VE YAHUTTA ANLARSINIZYA...
POLİS KILIKLI HAYDUT BÖYLE DEYİP ADAMA BİRDE GÖZ KIRPTI..
ABİ CÜZDAN VAZİYETİN NE ALEMDE
ŞEY YANİ BİRAZ..
ARKADAŞIMIN RÜŞVET ALMAK İSTEDİĞİNİ SANIYORSANIZ...
YOK BE CANIM.
PLAKAYA MAHSUZ ÇAMUR SIÇRATIR OKÜNMAZ HALE GETİRİRSENİZ KABAHAT BİZİM Mİ...
AMA... ŞEY.... BUNU SİZ SIÇRATMAMIŞ OLABİLİRSİNİZ. BİZ DE PLAKAYI GÖRMEMİŞ OLABİLİRİZ... NE DEMEK İSTEDİĞİMİ ANLATABİLDİM SANIYORUM..
ANLATTINIZ.... SİZİN GİBİ ANLAYIŞLI POLİS MEMURU GÖRMEDİM..
BENDE BU RENK AYAKKABILI POLİS MEMURU GÖRMEDİM...
P.D

BUNLAR MAVİ SÜET PAPUÇ GİYİYORLAR
SAHİ Mİ...?
SİZ HAKİKİ POLİS DEĞİLSİNİZ..
BELKİ AMA.. BUNLAR HAKİKİ SİLAH...
BU PAPUÇLAR HİÇTE SİZLERE YAKIŞMAMIŞ BEYLER...
BİR POLİS İÇİN FAZLA KOMİK..
ARABADAN İNMESEYDİNİZ BİZE YUTTURACAKTINIZ DİMİ...

KEŞKE İNMEDEN İŞİ BITIRIVERSEYDİK..
AMA İNDİK BİR KERE
REZİL OLDUK NAPICAAZ ŞİMDİ
BİR TEK ŞEY KALDI..
BUNLARIN NİYETLERİ HİÇTE İYİYE BENZEMİYOR BAKSANIZA..
NE İMİŞ O KALAN ŞEY..
BİR KÖŞEYE GİDİP KÖTÜ DURUMUMUZU GÖZDEN GEÇİRMEK..
KEŞKE POLİS KILIĞINA GİRECEĞİMİZE YÜZÜMÜZE MASKE TAKIP YOL KESEN HAYDUTLAR GİBİ YAPSAYDIK. NERDEN POLİS KILIĞINA GİRMİŞİZ.
ÜSTELİK BİZİ TANIDILAR ŞİMDİ İYİMİ....
İYİ DEĞİL TABİİ.

POLİS ROMANLARINDA GANGESTERLER BU DURUMA DÜŞUNCE NASIL DAVRANIRLAR..?
NASIL DAVRANACAKLAR BÜTÜN ŞAHİTLERİ TEMİZLEYİVERİRLER...
EE..! PEKİ BİZ NE DURUYORUZ ÖYLEYSE.
EVET NE DURUYORUZ.
KLİK!
KLİK!
YAHU CİM, BEN BU İŞİ BECEREMİYECEĞİM TABANCAMDA MERMİ BİLEM YOKMUŞ...
HI. BENİMKİNDE DE YOK MUŞ. CO...
ÇATTIK BU SALAK HERİFLERLE. NE YAPACAKLARINA BİR KARAR VERSELER

ZATEN BEN ÖMRÜMDE TABANCA PATLATMADIMKİ CO... REZİL OLDUK NE YAPACAĞIZ ŞİMDİ?
ANLAŞILDI. SİZ NE POLİS NEDE GANGESTERSİNİZ
TABiii.... KİMSENİN BURNUNU KANATMAK İSTEMEDİK. UFAK UFAK YOLUMUZU BULACAKTIK. İKİMİZDE KARINCA BİLE EZMEYİZ İNANIN...
ZORBALIĞI HİÇ SEVMEYİZ..
PEKİ... AZ EVVEL YAPMAK İSTEDİĞİNİZ NE İDİ ÇAYLAKLAR..
BİRAZ ŞAKA YAPALIM DEDİK SAYIN BAYIM....
DOĞRU SÖYLEDİĞİNE KALIBIMI BASARIM...
GELİN BAKAYIM BURAYA SÜT KUZULARI ÇABUK...
AYNI BİLAL İNCİ GİBİ SERTLEŞİVERDİ..

SİZİ POLİS SAM BOLEY'E TESLİM EDECEĞİM...
YAPMA ABİ... BİZ BU SABAHA KADAR NAMUSLU BİRER VATANDAŞTIK...
VALLA....
BİZE EN AZINDAN 20 SENE YÜKLERLER ŞİMDİ...
YİRMİ YIL ÇOOK..!
EVET KÜÇÜK HANIM BU İŞ YÜZÜNDEN BÖYLE OLACAK..
AMA SİZ BİRŞEY BECERMİŞ DEĞİLSİNİZ Kİ. SONRA BİZE DE HİÇ BİR ZARARINIZ DOKUNMADI Kİ..
EVET AMA KANUNLAR ÇOK AĞIR CHESSMANI GÖRMEDİNİZMİ ADAMCAĞIZ NOLDU YAZIK.?
BAŞKA ÇAREMİZ YOKTU EVDE ÇOLUK ÇOCUK AÇ....
ANNEM HASTA... BABAM KÖTÜRÜM, KARIMDA ŞEKER VAR. KARDEŞİM TOPAL, TEYZEM KANSER. ON İKİ DE ÇOCUK VAR EN KÜÇÜĞÜ İSE ÜÇ AYLIK...
VAH ZAVALLILAR VAH..
İŞTE BÖYLE HANIM ABLACIĞIM GÖRÜYORSUNYA...

HELE EN KÜÇÜK OĞLUM..!
YİRMİ SENE SONRA BENİ TANIMAK BİLE İSTEMİYECEK. CEMİYET BİZİ BİRDAHA ARASINA ALMAYACAK GÖR- DÜNÜZMÜ YAPTIĞINIZI...
BEN ŞU OTOBÜS DURA- ĞINDA İNEYİM... BEY EFENDİ BU CAHİLLERİ BAĞIŞ- LAYIN POLİSE TESLİM ETME- YİN...
DEMEK OTOBUS DURAĞIN- DA İNMEK İSTİYOR- SUN ÖY- LEMİ?.
HATIRINIZ İÇİN ON- LARI AFFEDERİM AMA BİRDAHA BÖYLE ŞEYLER YAPMIYA- CAKLARINA SÖZ VERSİNLER...
BUS STOP
SÖZ VALLA BİLLA SÖZ ARTIK NAMUSLU OLACAĞIZ.
ARTIK YOL KESME- YECEĞİZ. NAMUS VE ŞERE- FİMİZ Ü- ZERİNE YEMİN EDERİZ...
SİZİ BÜTÜN MEVCUTUYETİ- MİZLE TEMİN EDERİZ.
EVET TEMİN EDERİZ...
YARIM SAATE KALMAZ OTOBÜS GELİR ALIN, ŞUNU...
FAKAT SİZEDE LAZIM OLUR
DURAK

HAH. OTOBÜS GELİYOR.
OTOBÜS DEĞİLMİŞ BUGÜN GÖRDÜĞÜM KAPLUMBAĞA BİÇİMLİ ARABA ACABA BURADA NE ARIYOR.. GELİYOR...
BİRAZ DAHA YAKLAŞSINDA ŞUNUN...
İÇİNDEKİ MEÇHUL ADAMI BİR GÖREYİM..
BAKALIM KİMMİŞ BENİ ONLARIN ELİNDEN KURTARAN BU BİLİNMEYEN KAHRAMAN?
BUS

BENİ GÖRMEDEN GEÇTİ...
DURDU, FARLARI SÖNDÜRDÜ KA-PI AÇILDI...
BANA DOĞRU GELİYOR. ACABA KİM BU..?
A... DURDU NEDEN ?
BİR AĞACA YASLAN-DI...
NE GARİP... YANIMA YAK-LAŞMIYOR.... SANKİ BENİ GÖRMEDİ..

NE TUHAF BENİ GÖRMEDİYSE NEYE DURDU, GÖRDÜ İSE NİYE YANIMA GEL-MİYOR.?
ANLADIM ÇOK UTANGAÇ....
BEN YAKINLIK GÖSTERE-YİM
HEY... BENİ GÖRMEDİNİZMİ.. YANIMA GELİN.
BURAYA GELİN SİZİ YEMEM BEN ÇOK İYİ BİR İNSANIM SI-ZE SÖYLÜ-YORUM...
KIMILDA-MIYOR.

EH SEN GELMEZ-SEN BEN GELİ-RİM..
AA... HAYRET KAÇIYOR ?
KAÇ MAYIN RİCA EDERİM DURUN...
BEN DURUR-SAM ODA DURUYOR..
TUHAF BÜTÜN GÜN BENİ TAKİP ETTİ. ŞİMDİ BEN YAKLAŞ-TIKÇA O KAÇIYOR DA-MA ARAMIZ-DAKİ MESA-FEYİ MUHA-FAZA ETME-YE DİKKAT EDİYOR.. HAYRET..
HEEY BANA BAKIN..! BEN YAMYAM DEĞİLİM NEDEN KAÇIYOR-SUN ?..

BENDEN HOŞLANIYOR-SAN SAĞ ELİNİ KAL-DIR..
BENDEN HOŞLANI-YOR BİR SUAL DA-HA SORA-CAĞIM ONA
SANA YAKLAŞIP KONUŞMAK İSTİYO-RUM. İSTİYORSAN SAĞ ELİNİ HAVAYA KALDIR.
SOL ELİNİ KADIR-DI ?
BIRSEY AN-LADIMSA ARAP OLAYIM. HEM BENİ BEĞENİYOR. HEMDE KAR-ŞILAŞMAK İSTEMİ-YOR.
BİR SUAL DAHA.. BENİ TAKİPTE DEVAM EDE-CEKMİSİN... EVET SE SOL, HAYIRSA SAĞ ELİ-Nİ KALDIR...

PEŞİMİ BIRAKMAYA NİYETİ YOK..!
HER HALDE NE YAPTIĞINI BİLMEYEN İNSANIN BİRİ...
MUBAREĞE, GEL DİYORUM GELMİYOR BEN GİDİNCEDE BENDEN KAÇIYOR.. HAYRET.!
DURAK
BİR KADINA ARKADAŞ OLACAK TİP DEĞİL..
OTOBÜS GELİYOR..
HOŞÇA KAL ACAYİP İNSAN...
DURAK

DUR! DUR!
ZOOM!!
NE OLUR DUR...
YAĞMURDA BAŞLADI..
ÖMRÜM BOYLUNCA BÖYLE ACAYİP ŞEYLE KARŞILAŞMADIM. NE GARİP İNSANLAR VAR.?
BENİ BİR PARÇA SEVMIS OLSAYDI BÖYLE ISLANMIS SICANA DÖNMEME RAZI OLMAZDI...

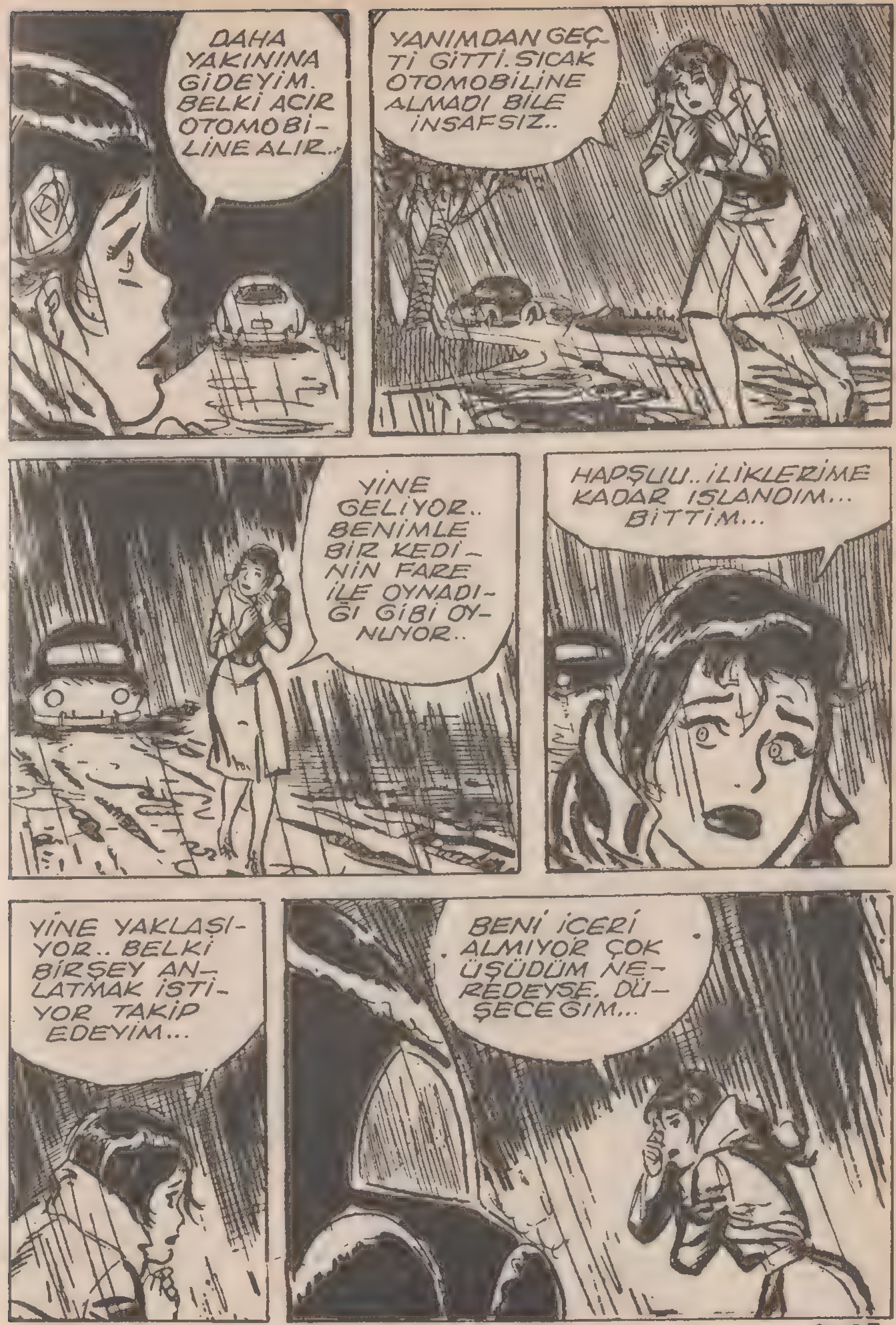
DAHA YAKININA GİDEYİM. BELKİ ACIR OTOMOBİLİNE ALIR..
YANIMDAN GEÇTİ GİTTİ. SICAK OTOMOBİLİNE ALMADI BİLE İNSAFSIZ..
YİNE GELİYOR.. BENİMLE BİR KEDİNİN FARE İLE OYNADIĞI GİBİ OYNUYOR..
HAPŞUU.. İLİKLERİME KADAR ISLANDIM... BİTTİM...
YİNE YAKLAŞIYOR.. BELKİ BİRŞEY ANLATMAK İSTİYOR TAKİP EDEYİM...
BENİ İÇERİ ALMIYOR ÇOK ÜŞÜDÜM NEREDEYSE DÜŞECEĞİM...

ADALET KÖYÜ ARAZİSİNE GİRDİNİZ
BİR SÜRÜ EV VAR. AMA HEPSİNİN KEPENKLERİ KAPALI IŞIK BİLE SIZMIYOR KAPKARANLIK..
ALLAH.. ALLAH. BU NASIL BİR YER BURASI. SANKİ KÖYÜ TERKMİŞLER. AMA ŞU YÜKSEK EVDE IŞIK VAR GALİBA...
ŞUNA BAK... YAPTIĞINDAN UTANIYORMU HİÇ. YİNE GÖRÜNDÜ NOOLURDU BENİ ŞU OTOMOBİLİNE ALSAYDI...
BELKİ BU EVDE BANA YARDIM EDECEK BİRİ VARDIR.

OTOBÜSÜ KAÇIRDIM İÇERİYE Gİ-REBİLİRMİ-YİM?
AMA BİLMEM Kİ NE DİYE-YİM..
BUNDA ÇEKİNECEK NE VAR BEN NİHAYET BİR KIZIM. SİZE BİR KÖTÜLÜĞÜM DO-KUNMAZKİ...
EVET AMA SENİ İÇERİYE ALAMAYIZ..
KUT!
HERKES BANA ACIYOR HAPŞUUU... KİMSE İÇE-RİYE AL-MIYOR...
SİZİ İÇERİYE ALMAK İS-TERDİK AMA BUNA İMKÂN YOK.
FAKAT..
BİR BAŞKA EV..
BUNU YAPMA-MIZA İMKAN YOK...
ISLANDIM, ÜŞÜDÜM... HASTA OLA-CAĞIM. SA-MANLIĞINIZA SIĞINMAMA MUSAADE EDİN.. N'OLUR.. NOLUR...

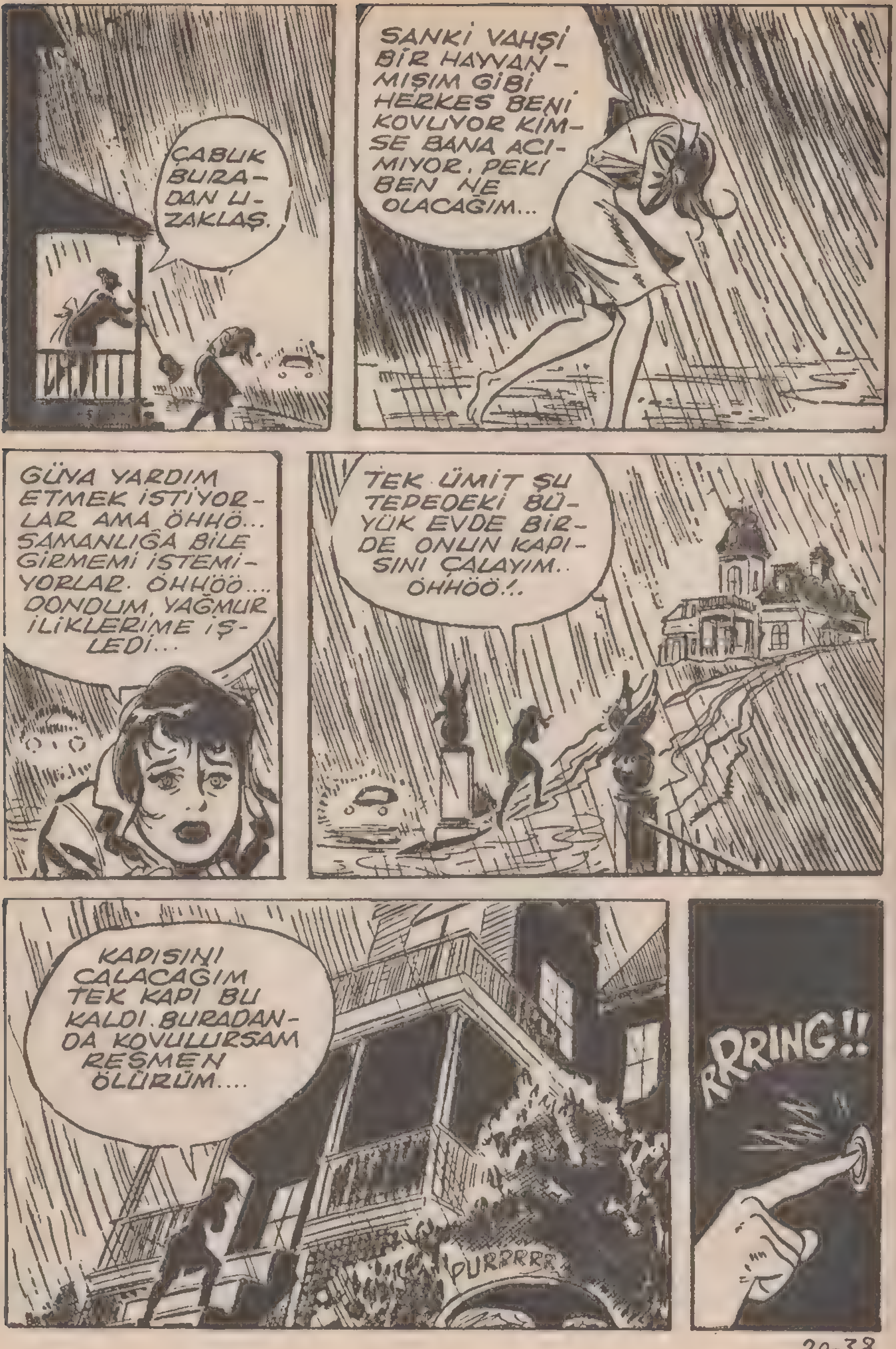
ÇABUK BURADAN UZAKLAŞ.
SANKİ VAHŞİ BİR HAYVANMIŞIM GİBİ HERKES BENİ KOVUYOR KİMSE BANA ACIMIYOR. PEKİ BEN NE OLACAĞIM...
GÜYA YARDIM ETMEK İSTİYORLAR AMA ÖHHÖ... SAMANLIĞA BİLE GİRMEMİ İSTEMİYORLAR. ÖHHÖÖ.... DONDUM, YAĞMUR İLİKLERİME İŞLEDİ...
TEK ÜMİT ŞU TEPEDEKİ BÜYÜK EVDE BİRDE ONUN KAPISINI ÇALAYIM.. ÖHHÖÖ!.
KAPISINI ÇALACAĞIM TEK KAPI BU KALDI. BURADANDA KOVULURSAM RESMEN ÖLÜRÜM....
PURRRRR
RRRING!!

YINE BİR BURNU BÜYÜK.
SİZİ YORDUM ÖZÜR DİLERİM.. BAYIM..
SİZİ BEKLİYORDUK BUYURUN GİRİN.
İÇERİ Mİ?
BENİ BEKLİYORMUYDUNUZ?
EVET. İÇERİ GİRMEK İSTEDİĞİNİZ EVLERDEN HABER VERDİLER.
DEMEK SÜRÜNDÜĞÜMÜ BİLİYORDUNUZ NEYE YARDIM ETMEDİNİZ..? SİZDE HİÇ İNSANLIK YOKMU..
EN KÖTÜ İNSANLAR BİLE YAPMAZ SİZİN YAPTIĞINIZI.. HEMDE HASTA BİR KIZA
HASTAHANEYE GÖTÜREYİM
İYİ OLUR.
LÜTFEN ŞOFÖRÜ TAKİP EDİNİZ ARKA KAPIDAN...
GÜMM..!

DÜŞTÜ..! YARDIM ET ONU ARABAYA TAŞIYALIM RİŞAR.
ONU YERİNDEN OYNATMADAN ALBERTİ ÇAĞIRALIM..
EVET. ALBERTİ ÇAĞIRSAK İYİ OLUR.
TABİİ.
ALBERT ÇABUK GEL..
ADALET TEYZE Mİ ÇAĞIRIYOR..
BURAYA BİR GELSENİZ.. HAYIR TEYZENİZ DEĞİL.. BAŞKA BİRİSİ.. BİR YABANCI..
GECENİN BU SAATINDAMI BİR YABANCIMI DEDİNİZ?
ALBERT GELİYOR..
ACABA KİM ?

BU SAATTE UYANIK OL-SUNLAR HAYRET..!
BUNDA BIR İŞ VAR..
FIRTINADAN KAÇIP BU-RAYA SIĞIN-DI. BAY ALBERT..
O BİLİ-YOR-MU?
ADELET TEYZENMİ.. BİLSE HEPİZİ UÇURUR...
DOĞRU.
ÖNCE SENİN GÖRMENİ İSTEDİK..
ZAVVALLI ATEŞLER İÇİNDE
EVET....
BURADA KALMASI TEHLİKELİ.

DURAN OFSET BASIMEVİ 27 71 34

MİNİ HİKÂYE

«Karşıma oturun da...»

Yüzü yaşlı bir adam, üçüncü sınıf bir lokantaya girip, iştah kesecek kadar pis bir masaya oturdu. Patronun karısı gelip sordu:

— «Ne yiyeceksiniz?»

— «Balık var mı, balık?»

— «Elbette...»

— «İyi, bana bir balık getirin... Ama taze olmasın. Hatta kokmuş da olabilir. Tuz muz da koymayın. Mümkün mü?»

Biraz şaşırmakla beraber, kadın:

— «Tabii tabii,» dedi. «Peki, yanında ne içeceksiniz?»

— «Süt... Yalnız ekşi olsun... Yanına biraz da kuru ekmek koyun...»

Büsbütün şaşıran kadıncağız, müşterinin dediklerini yerine getirdi. Yemekleri masaya koyunca adam tekrar atıldı:

— «Şimdi çekin bir iskemle de, karşıma geçip oturun. Suratınızı da iyice asın... Böylece tam evde yemek yemiş gibi olacağım!»

MİNİ HİKÂYE

Nereden Bilsin?

Şarlatanın biri, sokakta büyük bir kalabalığı etrafına toplamış, seçim nutku çeker gibi anlatıyordu:

— «Hanımlar, beyler; gördüğünüz bu hayat şurubu, torunlarınızın torunlarını görmenize yarar. Bakın, aynı şurubu ben de kullanıyorum, çelik gibi sağlamım ve daha geçen gün 150 yaşıma bastım.»

O sözlerini bitirince yardımcısı kalabalığın arasına karışıp, bir lira karşılığında isteyenlere bir şişe hayat şurubu satmaya başladı. Alıcılardan biri yardımcısının kolunu tutup, sordu:

— «Baksana bana, bu adam gerçekten 150 yaşında mı?»

— «Bilmem ki kardeşim, ben ancak 100 yıldır yanında çalışıyorum.»

ÇİÇEKLER :

ORKİDE
Bir çenekli salepgiller famil
yasından olup çok türü vardır
Tropikal iklimlerde yetişir.